

COMPANY PROFILE



BANCA DELLE TERRE VENETE
GRUPPO BCC ICCREA



COMPANY PROFILE

A cura di **Banca delle Terre Venete – Comunicazione e Relazioni Esterne**
comunicazione@bancaterrevenete.it

Dati aggiornati al **31.12.2025** | Organi Sociali aggiornati al **26.04.2026**

Chi siamo



BANCA DELLE TERRE VENETE È UNA BANCA DI CREDITO COOPERATIVO DEL GRUPPO BCC ICCREA, PRESENTE NELLE PROVINCE DI VICENZA, TREVISO, PADOVA, VERONA E BELLUNO.



56
FILIALI



457
DIPENDENTI*



15.035
SOCI*



107.750
CLIENTI*

* dati aggiornati al 31 dicembre 2025

La nostra storia

Cassa Rurale ed Artigiana

Soc. Cooperativa a responsabilità illimitata

TUTTI I SERVIZI DI BANCA

Riceve depositi a risparmio libero-vincolato e in conto corrente. - Concede prestiti ordinari, fidi in c/c, mutui a medio termine, prestiti agrari e artigiani.

Servizio incasso effetti ed emissione assegni circolari.



BANCA DELLE TERRE VENETE

GRUPPO BCC ICCREA

Banca delle Terre Venete nasce a ottobre 2020 in seguito alla **fusione** tra Cassa Rurale ed Artigiana di Brendola e Credito Trevigiano BCC.

Entrambe le realtà affondano le radici tra la fine dell'800 e l'inizio del '900, grazie alla lungimiranza di alcuni notabili locali ed il ruolo guida dei parroci, che diedero vita a quella particolare forma di mutua assistenza fondata sulla solidarietà e la voglia di riscatto dalla povertà e dalla miseria che caratterizzavano il territorio della pianura veneta.

Da allora le banche si sono evolute, mantenendo la propria ispirazione ai **valori fondanti**: la cooperazione, la mutualità e la promozione dello sviluppo economico – sociale del territorio.

Il territorio

47

COMUNI
CON FILIALI

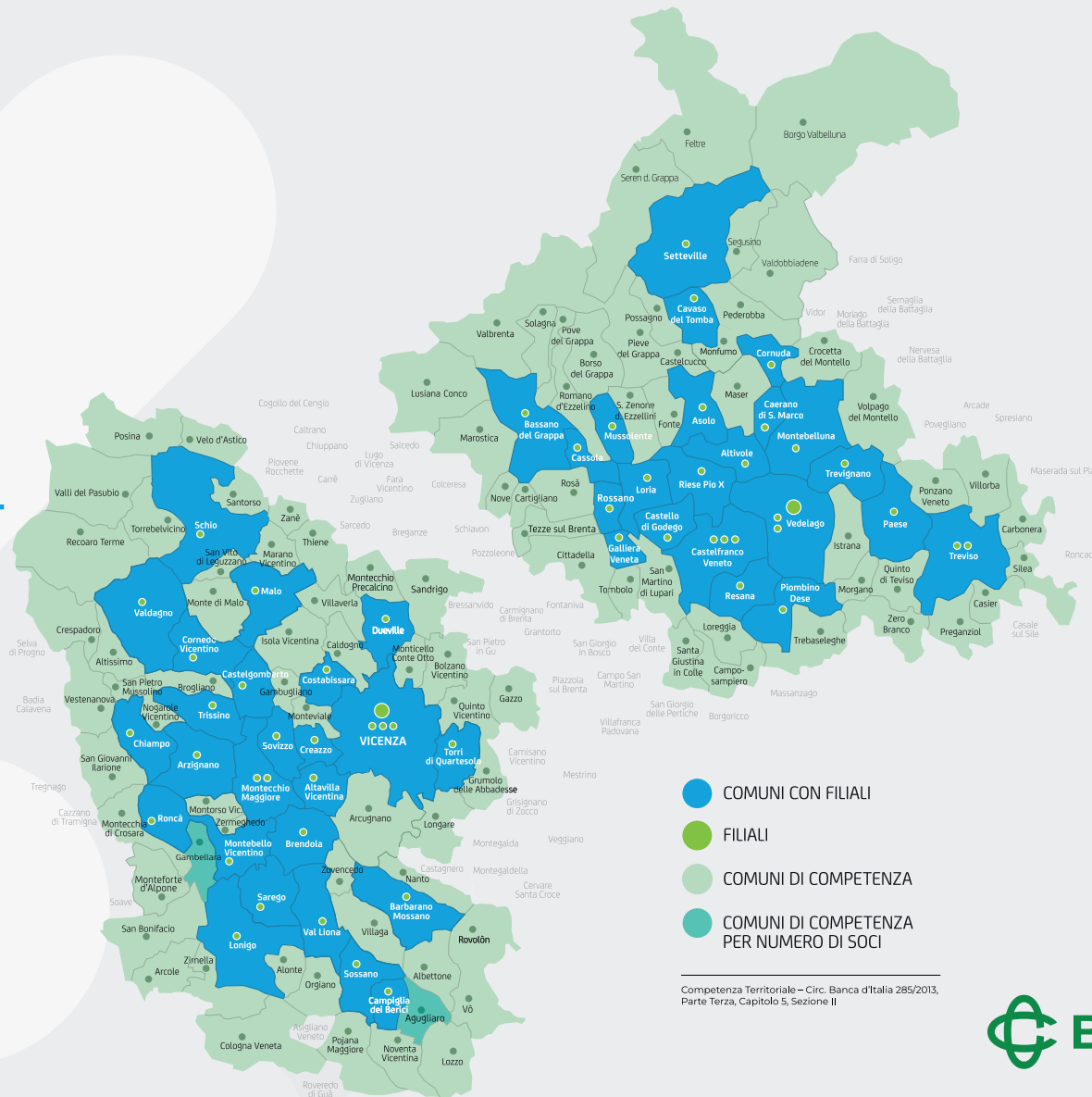

I nostri numeri



449
milioni di euro
PATRIMONIO NETTO



2,9
miliardi di euro
RACCOLTA DIRETTA



2
miliardi di euro
IMPIEGHI LORDI



3,4
miliardi di euro
TOTALE ATTIVO



7
miliardi di euro
MASSE AMMINISTRATE



34,88%
CET 1 Ratio

Il Gruppo BCC Iccrea

Banca delle Terre Venete è parte del Gruppo BCC Iccrea, l'unico gruppo bancario nazionale a capitale interamente italiano, **il quarto gruppo bancario italiano per totale attivo.**



Fonte: Company Profile Gruppo BCC Iccrea – dati aggiornati al 31 dicembre 2025

RACCOGLIAMO SUL TERRITORIO E RESTITUIAMO AL TERRITORIO

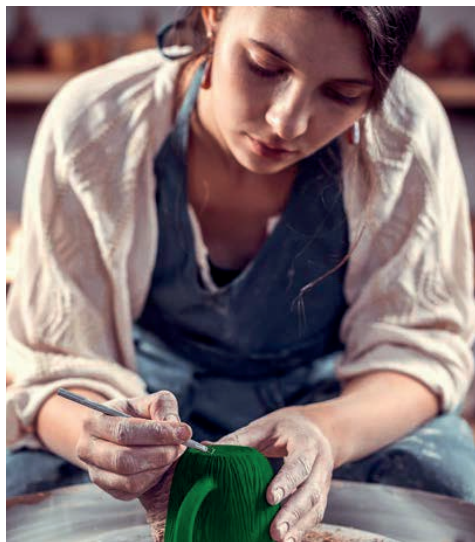

Le risorse finanziarie raccolte dalle BCC sono impiegate quasi totalmente **negli stessi luoghi** dove vengono create e mirano a sostenere lo sviluppo economico e sociale di lungo periodo.

Il ruolo delle BCC nel sistema economico nazionale è definito da specifiche norme che le impegnano a:

- destinare almeno il 95% delle esposizioni creditizie al territorio di competenza.
- assumere più del 50% delle esposizioni creditizie nei confronti di Soci operatori.

Il radicamento sul territorio



112

BCC



2.500

Sportelli



900.000

Soci



1.700

Comuni presidiati



5Mln

Clienti



22.000

Dipendenti



GRUPPO BCC

ICCREA

Per la famiglia



Servizi bancari innovativi e una **consulenza personalizzata** per ogni esigenza del cliente, in ogni momento della vita:

strumenti di pagamento, mutuo per la casa, prestiti personali, gestione del risparmio, previdenza integrativa, protezione dai rischi.

Mettendo **al centro la persona** e le sue esigenze, i consulenti di bancassicurazione affiancano il cliente nella tutela del patrimonio, della salute e della famiglia, per affrontare il futuro con serenità.

I risparmi, in Banca delle Terre Venete, sono al sicuro, grazie alla doppia garanzia del Fondo dei Depositanti e del Fondo degli Obbligazionisti.

A close-up photograph of a man in a dark blue suit and tie, smiling slightly. He is holding a black smartphone in his right hand and has his left hand on a laptop keyboard. The background is blurred, showing an office setting with a whiteboard and other people. A green banner is overlaid on the top left of the image.

Per l'impresa

Soluzioni finanziarie personalizzate, agevolazioni creditizie e strumenti per la crescita delle imprese: i consulenti della banca, i Gestori Corporate e il Servizio Crediti Speciali, anche con il supporto degli Specialisti di Iccrea BancaImpresa, affiancano il cliente nei **progetti di crescita e di ristrutturazione aziendale**.

Il Servizio Bancassicurazione propone strumenti per la **tutela del patrimonio e dell'attività aziendale**.

Il **Servizio Estero** supporta le imprese nella crescita internazionale, ponendosi come partner qualificato per le transazioni commerciali di import/export, per la partecipazione a gare internazionali e il finanziamento di commesse all'estero, per gli investimenti finalizzati alla creazione di unità produttive o distributive estere.

Per il Terzo Settore

Strumenti per la gestione del conto corrente a **condizioni agevolate, tutele assicurative per i volontari** e la modalità innovativa del **crowdfunding** per la raccolta fondi. Banca delle Terre Venete si pone come interlocutore privilegiato del mondo del non profit, con prodotti e servizi, ponendo un'attenzione particolare verso le **associazioni sportive e culturali**, le scuole e le cooperative sociali sostenendole nei loro progetti.

An aerial photograph of a two-lane asphalt road cutting through a dense forest of tall, green trees. A small green car is driving on the road, moving away from the viewer. The road has white dashed lines in the center and solid lines on the edges. The surrounding forest is lush and green, with some trees showing slight yellowing at the edges, suggesting a late summer or early autumn setting. The overall scene is peaceful and natural.

La nostra strada continua a creare
valore, rete, opportunità di sviluppo
concrete, ampliando gli orizzonti
delle famiglie e delle piccole
e medie imprese.

IL NOSTRO IMPEGNO: UN VALORE CONDIVISO

Bilancio di Coerenza



756
iniziative sostenute



2.243.719 €
totale erogato

AREE DI INTERVENTO

AMBIENTE	94.750 €
ARTE E CULTURA	331.080 €
CHIESA	131.650 €
EDUCAZIONE E ISTRUZIONE	239.500 €
EMERGENZE CIVILI E 3° MONDO	49.600 €
SALUTE, SANITÀ E RICERCA	186.731 €
SPORT	434.112 €
SVILUPPO ECONOMICO	94.748 €
TERRITORIO	414.643 €
WELFARE	226.905 €

dati aggiornati al 31 dicembre 2025

Essere Soci

Essere soci di Banca delle Terre Venete significa condividere i valori della **solidarietà**, della **mutualità** e della **cooperazione**.

La Socia e il Socio hanno **condizioni economiche più vantaggiose** nei prodotti e servizi ma hanno anche la possibilità di **condividere e partecipare alle iniziative della Banca** nelle comunità in cui operano, contribuendo allo sviluppo economico, sociale e culturale del territorio.

Ai Soci è dedicata **l'iniziativa BCC Soci**, che premia l'appartenenza e la partecipazione alla vita sociale con la possibilità di scegliere omaggi da un catalogo on line, spendere i voucher nei negozi convenzionati nel territorio o devolvere i premi in beneficenza. BCC Soci è anche il canale di comunicazione privilegiato, disponibile nell'app RelaxBanking, dove prenotare gli eventi della Banca.

Diventare Soci



Per diventare socia o socio i **requisiti** sono: operare in via prevalente o esclusiva con la Banca, risiedere o svolgere l'attività professionale nella zona di competenza territoriale e sottoscrivere **quote** di capitale sociale nelle seguenti misure:

- 10 azioni per giovani soci 18-35 anni, per un totale di 51,60 €;
- 10 azioni per gli Enti del Terzo Settore (ETS), le Associazioni riconosciute e non riconosciute, Parrocchie, Onlus e Comitati che non perseguono finalità di lucro, per un totale di 51,60 €;
- 50 azioni per persone fisiche o ditte individuali, per un totale di 258 €;
- 50 azioni per le società di persone e per le società cooperative, per un totale di 258 €;
- 100 azioni per le società di capitali, per un totale di 516 €.

Vantaggi per i Soci nei prodotti e servizi



CONTO CORRENTE

Sconto del canone mensile per:
Privati - CONTO DI PIU'
Business - CONTO SISTEMA AZIENDA



RISPARMIO

Riduzione del 50% delle commissioni
di compravendita titoli.



CARTE DI PAGAMENTO

Carte di credito e debito con costo
di emissione e canone annuo agevolati.



ASSICURAZIONI

Sconto dedicato sulle polizze danni per
la protezione di casa, famiglia,
persona e auto.



FINANZIAMENTI

FINANZIAMENTO A TASSO ZERO
per le spese della famiglia.

PRESTITO D'ONORE a tasso etico per
la formazione dei Giovani Soci.

MUTUI PRIMA CASA con condizioni agevolate.

A person wearing a green top and pants is standing in a field of tall grass, holding a large, vibrant shawl with a colorful geometric pattern. The shawl features large shapes in shades of red, green, purple, and pink. The background is a clear blue sky and some green foliage.

Vantaggi per i Soci

iniziative e convenzioni

Ogni anno la Banca propone **iniziative culturali e ricreative** dedicate ai Soci e alle loro famiglie: viaggi, visite guidate, concerti, convegni, ecc. Soci e clienti possono usufruire di **convenzioni** per assistenza fiscale, abbonamenti a riviste, spettacoli teatrali e musicali, attività sportive e associarsi a **Vitapiù**, la **Cassa Mutua** di Banca delle Terre Venete che opera in ambito sanitario, educativo e ricreativo.

I Soci e i figli dei Soci possono partecipare al Bando per le **Borse di studio** che premia l'impegno nel percorso di formazione. Infine la Banca riconosce il prezioso valore della cura e della genitorialità dei propri Soci con il **"bonus nascita"**. Le proposte sono consultabili nel sito **bancaterrevenete.it**

Club Giovani Soci



Con il progetto dedicato ai **Soci under 36** la Banca rivolge una particolare attenzione ai giovani, per coinvolgerli e renderli protagonisti della diffusione dei valori del Credito Cooperativo nel territorio. Il Club Giovani Soci è **una palestra di azione e un laboratorio di idee**: attraverso il Comitato Direttivo, eletto tra tutti i Giovani Soci, si creano **occasioni di incontro e crescita personale** sui temi dell'educazione finanziaria, della formazione per il lavoro, della conoscenza dell'economia locale, della cultura dell'innovazione e della sostenibilità. Tutte le iniziative sono consultabili nella sezione dedicata del sito bancaterrevenete.it e nei social.



[clubgiovanisocibancaterrevenete](https://www.facebook.com/clubgiovanisocibancaterrevenete)



[giovanisoci_bancaterrevenete](https://www.instagram.com/giovanisoci_bancaterrevenete)

Gli Organi Sociali di Banca delle Terre Venete

CONSIGLIO DI AMMINISTRAZIONE

Presidente	Gianfranco Sasso
Vicepresidente Vicario	Pietro Pignata
Vicepresidente	Guido Dalla Vecchia
Consigliera	Bernardi Silvia
Consigliera	Debora Concato
Consigliera	Elena Corra'
Consigliere	Paolo Doria
Consigliere	Domenico Girardi
Consigliere	Ivano Pelizzari

COLLEGIO SINDACALE

Presidente	Bruno Fin
Sindaco	Diego Cavaliere
Sindaca	Francesca Cecchin

DIREZIONE GENERALE

Direttore Generale	Eugenio Adamo
Vicedirettore Generale	Paolo Antignati

dati aggiornati al 26 aprile 2026



Banca delle Terre Venete – Sede Legale: Via Spada 2, 31050 Veduggio TV
Sede Amministrativa e Direzione Generale: Viale Giuseppe Mazzini 71, 36100 Vicenza



COMPANY PROFILE

A cura di Ufficio Comunicazione e Relazioni esterne
comunicazione@bancaterrevenete.it